

MUNICIPALITÉS COMPOSANT  
LA MRC DE LA JACQUES-CARTIER

- Sainte-Catherine-de-la-Jacques-Cartier
- Fossambault-sur-le-Lac
- Lac-Saint-Joseph
- Shannon
- Saint-Gabriel-de-Valcartier
- Lac-Delage
- Cantons unis de Stoneham-et-Tewkesbury
- Lac-Beauport
- Sainte-Brigitte-de-Laval







# Le Fonds local de solidarité

## MISSION

Le Fonds local de solidarité (FLS) est une corporation sans but lucratif. Il gère un fonds d'investissement destiné à la création et au maintien d'emplois durables par le biais d'aide financière et technique qu'il apporte au démarrage, à l'expansion ou à la restructuration de P.M.E. localisées sur le territoire de la MRC de La Jacques-Cartier.

## un outil pour le développement économique de La Jacques-Cartier

### INVESTISSEMENTS 2013

Fonds local de solidarité (FLS)				
Entreprise	Prêt	Coût projet	Emplois	Secteur
Le Saisonnier	15 000 \$	66 805 \$	21	Service
Vallée jeunesse	50 000 \$	1 175 000 \$	12	Service

Fonds local d'investissement (FLI)				
Entreprise	Prêt	Coût projet	Emplois	Secteur
Pièces auto Ste-Catherine	25 000 \$	233 000 \$	4	Service
Boutique du Lac	7 000 \$	44 000 \$	2	Service
Garderie La Bougeotte	17 000 \$	86 000 \$	8	Service

Jeunes promoteurs (JP)				
Entreprise	Subvention	Coût projet	Emplois	Secteur
Pièces auto Ste-Catherine	5 000 \$	233 000 \$	4	Service
Boutique du Lac	3 000 \$	44 000 \$	2	Service
Recycell	5 000 \$	13 500 \$	1	Service
Garderie La Bougeotte	6 000 \$	86 000 \$	8	Service

### PORTEFEUILLES AU 31 DÉCEMBRE 2013

Fonds local de solidarité (FLS) 1996 - 2013	
Nombre de prêts déboursés	29
Montant cumulatif des investissements déboursés	705 300 \$
Nombre d'emplois créés et/ou maintenus	88
Montant moyen investi par emploi	8 015 \$
Montant moyen des investissements	24 321 \$
Investissements générés	5 849 506 \$
Moyenne d'emplois par projet	3,0
Levier financier (investissement généré dans le milieu pour chaque \$ investi par le FLS)	8,29 \$

Fonds local d'investissement (FLI) 1998 - 2013	
Nombre d'investissements déboursés	50
Montant cumulatif des investissements déboursés	1 457 500 \$
Nombre d'emplois créés et/ou maintenus	255
Montant moyen investi par emploi	5 716 \$
Montant moyen des investissements	29 150 \$
Investissements générés	7 641 450 \$
Moyenne d'emplois par projet	5,1
Levier financier (investissement généré dans le milieu pour chaque \$ investi par le FLI)	5,24 \$

Quant aux subventions Jeunes promoteurs depuis 1998, 380 500 \$ ont contribué au démarrage de 71 entreprises.

## OBJECTIFS

- Créer et soutenir des entreprises viables;
- Financer le démarrage ou l'expansion d'entreprises sur le territoire de la MRC;
- Supporter le développement de l'emploi et l'activité économique;
- Encourager l'esprit d'entrepreneuriat dans la région;
- Doter le milieu d'un levier de développement économique;
- Contribuer au développement économique de la MRC;



## LE CONSEIL D'ADMINISTRATION

Le FLS est dirigé par un conseil d'administration qui établit les orientations, prend les décisions d'investissement et suit l'évolution des dossiers.

De plus, celui-ci a été mandaté par le CLD de La Jacques-Cartier afin d'agir à titre de comité d'investissement dans l'analyse des dossiers de financement du Fonds local d'investissement (FLI) et Jeunes promoteurs (JP) du CLD.

## LES ADMINISTRATEURS

**Philippe Canac-Marquis**, vice-président  
Représentant des entrepreneurs

**Patrick Mc Lean**, secrétaire  
Représentant de la FTQ

**Mélanie Cinq-Mars**  
Représentante des institutions financières

**Alain Fecteau**  
Représentant du CLD

**Carl Grenier**  
Représentant du CLD

**Robert Miller**  
Représentant de la MRC

**Jacques Ouimet**  
Représentant de la société civile

## AUTRES OFFICIERS

**Francine Breton**, trésorière  
Directrice générale et secrétaire-trésorière,  
MRC-CLD de La Jacques-Cartier

**Rachel Garnier**, secrétaire déléguée  
Agente administrative,  
MRC-CLD de La Jacques-Cartier

## PERMANENCE

**Marc Giroux**, analyste  
Responsable développement économique,  
MRC-CLD de La Jacques-Cartier

**Lee Griffin**, analyste  
Conseillère aux entreprises,  
MRC-CLD de La Jacques-Cartier



### STATISTIQUES

Les graphiques suivants présentent, pour les prêts FLS et FLI en cours, la nature, le secteur d'activité ainsi que la cote de risque du projet.

#### Fonds local de solidarité (FLS)

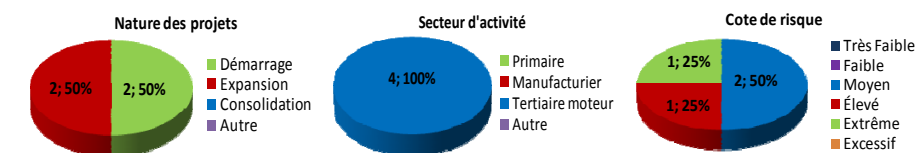

#### Fonds local d'investissement (FLI)

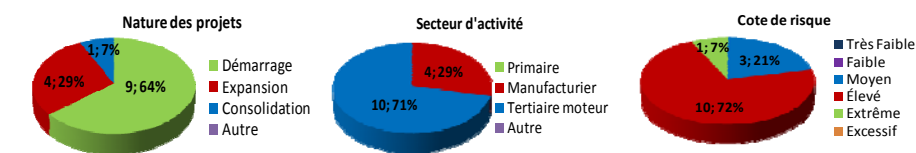

### ÉTATS FINANCIERS 2013

ÉTAT DES RÉSULTATS	
PRODUITS	
Intérêts sur investissements dans les entreprises	5 118 \$
Intérêts sur dépôts à terme	1 143 \$
TOTAL PRODUITS	6 261 \$

CHARGES	
Créances douteuses	2 933 \$
Frais d'administration	2 567 \$
Intérêts sur la dette à long terme	499 \$
TOTAL CHARGES	5 999 \$

EXCÉDENT (INSUFFISANCE) DES PRODUITS SUR LES CHARGES	262 \$
--	--------

BILAN	
ACTIF	
Actif à court terme	181 615 \$
Placements	105 509 \$
TOTAL ACTIF	287 124 \$

PASSIF	
Passif à court terme	4 494 \$
Dette à long terme	10 000 \$
TOTAL PASSIF	14 494 \$

ACTIF NET	272 630 \$
-----------	------------

TOTAL DU PASSIF ET DE L'ACTIF NET	287 124 \$
-----------------------------------	------------